



Sora iro
SOYA ASAE

そらいろ
曾谷朝絵展「宙色」 SOYA ASAE EXHIBITION “sora iro”

2013.7.27(sat) - 10.27(sun) 水戸芸術館現代美術ギャラリー

開館時間：9時30分-18時(入場時間は17時30分まで) 休館日：月曜日 ※ただし9月16日、23日、10月14日(月・祝)は開館、9月17日、24日、10月15日(火)は休館
入場料：一般800円、前売・団体(20名以上)600円、中学生以下、65歳以上・障害者手帳をお持ちの方と付き添いの方1名は無料
お問合せ：水戸芸術館現代美術センター 〒310-0063 茨城県水戸市五軒町1-6-8 Tel.029-227-8120 <http://arttowermito.or.jp/>

主催：公益財団法人水戸市芸術振興財団 助成：財団法人地域創造 協賛：SHI/EIDO
協力：L:TOON Ltd.、Asahi、株式会社アダチ、エイブリー・デニソン・ジャパン・マテリアルズ株式会社、KANENA 株式会社カネカ、株式会社キヌミチカガク、スクエアミーター株式会社、有限会社スタンス・カンパニー、スパイラル/株式会社ワコールアートセンター、ソルハラ株式会社、田島テクニカ株式会社、東京藝術大学大学院映像研究科アニメーション専攻伊藤有亮研究室、西村画廊、マグベイントジャパン株式会社、maxray、株式会社ミズカミ、横浜ランデヴープロジェクト実行委員会、LUMIX、今井敏二、田口寛、萩原克奈恵、山岡信貴、Naoki Kawamoto
企画：浅井俊裕(水戸芸術館現代美術センター芸術監督)

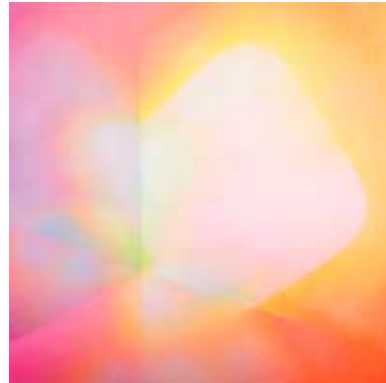

(上段より右回りに) 鳴る光 2011 photo: 山本慶太 / Bathtub 2001 第一生命保険株式会社蔵 / The Light 3 2009 個人蔵 / Airport Eastgate 2007 個人蔵 / 宙 (イメージ写真) 2013 photo: 洲崎一志

曾谷朝絵は、東京藝術大学大学院在学中から淡い光に溢れたバスタブなど、身のまわりの品々やふとした日常の光景を描いた絵画で一躍注目を浴びてきました。近年は、インスタレーションやパブリックアートにも活動の場を広げていますが、身体を優しく包み込むような光と色彩や躍動感のある造形はそこでも見る者を魅了しています。本展は、彼女の代表作および新作の絵画、インスタレーションを展示するのはもちろん、水戸の中心市街地を舞台としたパブリックアートの展示、当館の空間を生かした映像インスタレーションの制作にも挑戦し、作家の新しい面をお見せします。

曾谷朝絵プロフィール | 2006年東京藝術大学大学院にて博士(美術)取得。01年『第6回昭和シェル石油現代美術賞展』グランプリ、02年『VOCA展2002』VOCA賞、他受賞多数。絵画やインスタレーション、映像とジャンルを超えて活動する。07年『Prism』西村画廊、10年『鳴る色』資生堂ギャラリー、11年『Float』西村画廊、『Swim』おふせミュージアムなどで個展。府中市美術館、水戸芸術館、セゾン現代美術館、PYO Gallery(北京)、高松市美術館などでグループ展、他発表多数。http://www.morning-picture.com/

As a graduate student at Tokyo National University of Fine Arts and Music, SOYA ASAE leaped into the spotlight with her paintings depicting casual everyday scenes and her personal things such as a bathtub full of soft light. In recent years, her activities have extended to the areas of installations and public art. In this exhibition, while her masterpieces, new paintings and installations are displayed, she faces challenges of showing her works on the street and making a video installation that utilizes the gallery space the best. Her new sphere of creation is showcased.

Profile: SOYA ASAE received a Ph.D. in Art from Tokyo National University of Fine Arts and Music in 2006. She won Grand Prize at "The 6th Exhibition of Showa Shell Sekiyu Contemporary Art Prize" in 2001, VOCA Prize at "The Vision of Contemporary Art 2002" and many other prizes. Her solo exhibitions include "Prism" at Nishimura Gallery in '07, "Ringing" at Shiseido Gallery in '10, and "Swim" at The Obuse Museum in '11. She has participated in group exhibitions at Fuchu Art Museum, Art Tower Mito, Sezon Museum of Modern Art, Nagano, PYO Gallery Beijing, and many others.



【交通のご案内】

【JR】上野駅から常磐線特急スーパーひたち/フレッシュひたちが約30分毎に運行しています。特急乗車時間約65～85分、水戸駅下車。北口バスターミナル4～7番のりばから「泉町一丁目」下車、徒歩2分。【高速バス】東京駅八重洲南口バスターミナルのりばから常磐高速バス(赤塚又は茨大ルート)水戸駅行きで約100分「泉町一丁目」下車。徒歩2分。【お車】常磐自動車道水戸ICから国道50号線を水戸市街地方面へ約20分。水戸芸術館地下の市営五軒町駐車場をご利用ください。駐車場入口は芸術館北側東端です。料金:30分まで無料、1時間まで200円、以下30分毎100円/営業時間:7時～23時

【お問合せ】水戸芸術館現代美術センター
〒310-0063 茨城県水戸市五軒町1-6-8 Tel.029-227-8120 http://arttowermito.or.jp/

【関連プログラム】

※特記ないものは、観覧会入場料に参加費が含まれます。

夏休みのアート体験!「こども・こらぼ・らぼ2013」

小中学生とその家族を対象に、アートと水戸芸術館をまるごと楽しむ2日間!美術、音楽、演劇のワークショップやコンサート、鑑賞ツアーのほか、映画制作や巨大すごろくなどの様々なプログラムを体験できます。

日時: 8月10日(土)、11日(日)
各日10:00-16:30(受付9:30-)
会場: 水戸芸術館現代美術ギャラリー、ACM劇場他館内各所
対象: 小・中学生とその家族
料金: 1日券 小中学生 500円 高校生以上 1,000円
2日券 小中学生 800円 高校生以上 1,200円
※高校生以上の方は観覧会の入場料を含みます。
お申込: Eメールでmitogel.gallery@gmail.comへお送りください。
受付開始7月20日(土)10:00-
※申込方法、プログラム等詳細はホームページをご覧ください。
主催: 公益財団法人水戸市芸術振興財団 協力: アサヒビール株式会社

ウィークエンド・ギャラリートーク

市民ボランティアCACギャラリートークとともに観覧会を鑑賞します。

日時: 8月17日(土)～10月27日(日)
毎週土・日曜日 各日14:30-(約40分)
※ただし8月24日(土)、9月28日(土)は除く。
※参加ご希望の方はギャラリー入口にお集まりください。

ギャラリー・コンサート「スイミー」

透明感溢れる作品が並ぶ展示空間で、新進の作曲家、壺井一歩が名作絵本を音楽にした『スイミー 朗読とピアノのための』をお楽しみいただけます。

日時: 8月24日(土)12:00-13:30-(各回約30分)
原作: レオ・レオニ『スイミー ーちいさなこいさかなのはなし』(谷川俊太郎訳)
作曲: 壺井一歩 演出: 遠島立夫(劇団ACM)
朗読: 大内真智(劇団ACM) ピアノ: 柏木薫
お問合せ: 水戸芸術館音楽部門 Tel.029-227-8118
※予約不要

赤ちゃんと一緒に美術館散歩

係員が付き添い、解説付きでお子さんと一緒に鑑賞をサポートします。

日時: 8月30日(金)、9月3日(火)
各日9:00-10:30/11:00-12:00
定員: 各回5組(先着順・要電話申込)
対象: 未就学児とその保護者
お申込: 水戸芸術館現代美術センター Tel.029-227-8120
主催: NPO法人子育て応援・ペンギンくらぶ、公益財団法人水戸市芸術振興財団

キュレーター・トーク

本展を企画した浅井俊裕(水戸芸術館現代美術センター芸術監督)が観覧会について語ります。

日時: 9月28日(土)14:00-15:00
※参加ご希望の方はギャラリー入口にお集まりください。

【同時開催】

クリテリウム87 堀川すなお

会場: 2013年7月27日(土)～10月27日(日)
会場: 水戸芸術館現代美術ギャラリー 第9室
主催: 公益財団法人水戸市芸術振興財団
企画: 高橋瑞木(水戸芸術館現代美術センター主任学芸員)
※料金は観覧会入場料に含まれます。クリテリウムは、ラテン語で「基準」を意味し、水戸市民のサポートのもと、若手作家の新作を中心に紹介する企画展です。

日比野克彦「HIBINO CUP」

アートとスポーツが一緒に楽しめる恒例のワークショップ。午前中はチームごとに段ボールなどでゴールとボール、ユニフォームをつくり、午後にオリジナルのミニサッカーをして競い合います。親子やご友人同士でお楽しみいただけます。

日時: 8月17日(土)9:30-17:00
対象: 小学生以上 定員: 16チーム(先着順)
参加費: 個人500円 グループ(5-7名)2,000円
お申込: Eメールに①チーム名②プレイヤー人数③代表者の電話番号をご記入のうえhibinocup.mito@gmail.comへお送りください。
※雨天の場合は翌日順延
※個人参加の方はこちらでチームを編成します。
主催: HIBINO CUP実行委員会、公益財団法人水戸市芸術振興財団
後援: 公益財団法人日本サッカー協会、水戸ホーリーホックホームタウン推進協議会、水戸市サッカー協会
協力: アサヒビール株式会社、レンゴー株式会社、FC水戸ホーリーホック、社団法人水戸青年会議所